

C-21 R+2 T3

| | |
|-----------|----------------------|
| Ch parent | 16,96 |
| Ch1 | 13,50 |
| Dressing | 4,22 |
| Entrée | 9,66 |
| Mezzanine | 4,62 |
| Sdb | 5,19 |
| Sdb2 | 5,58 |
| séjour | 35,44 |
| Wc | 1,98 |
| <hr/> | |
| | 97,15 m ² |
| Terrasse | 11,83 |

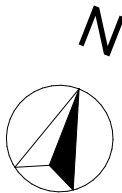

Les surfaces et dimensions sont indiquées sous réserve des tolérances des constructions
Des modifications sur la dimension et la position des équipements peuvent être effectuées

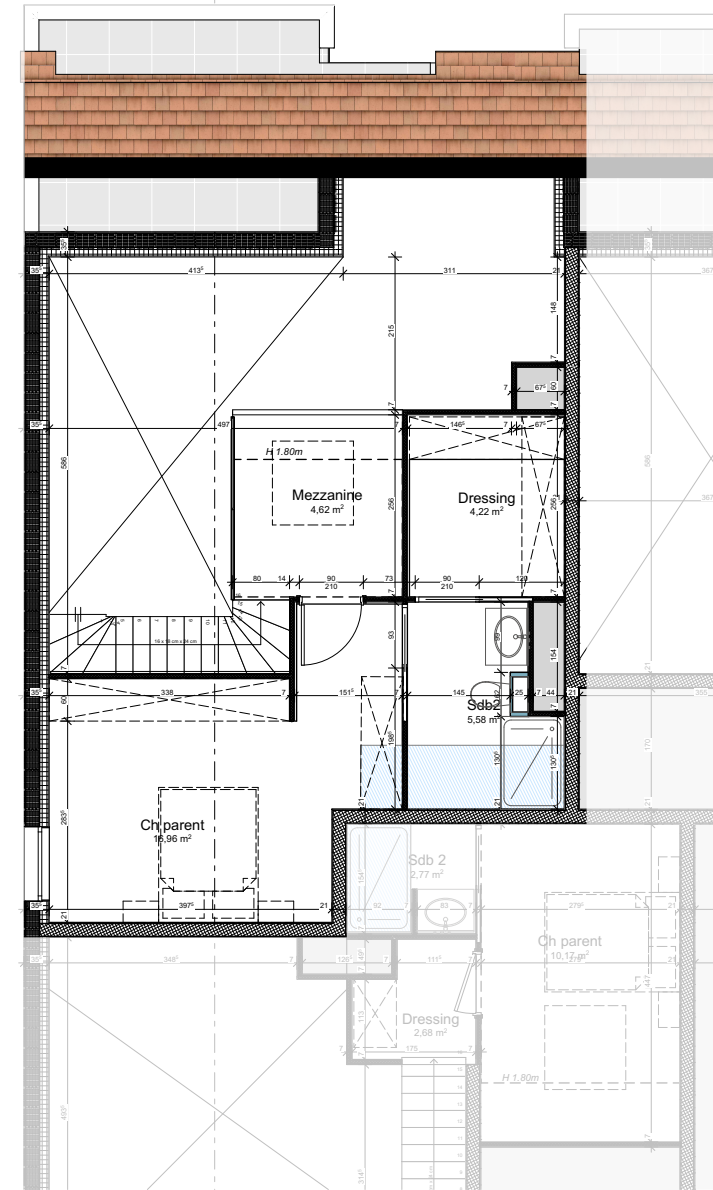
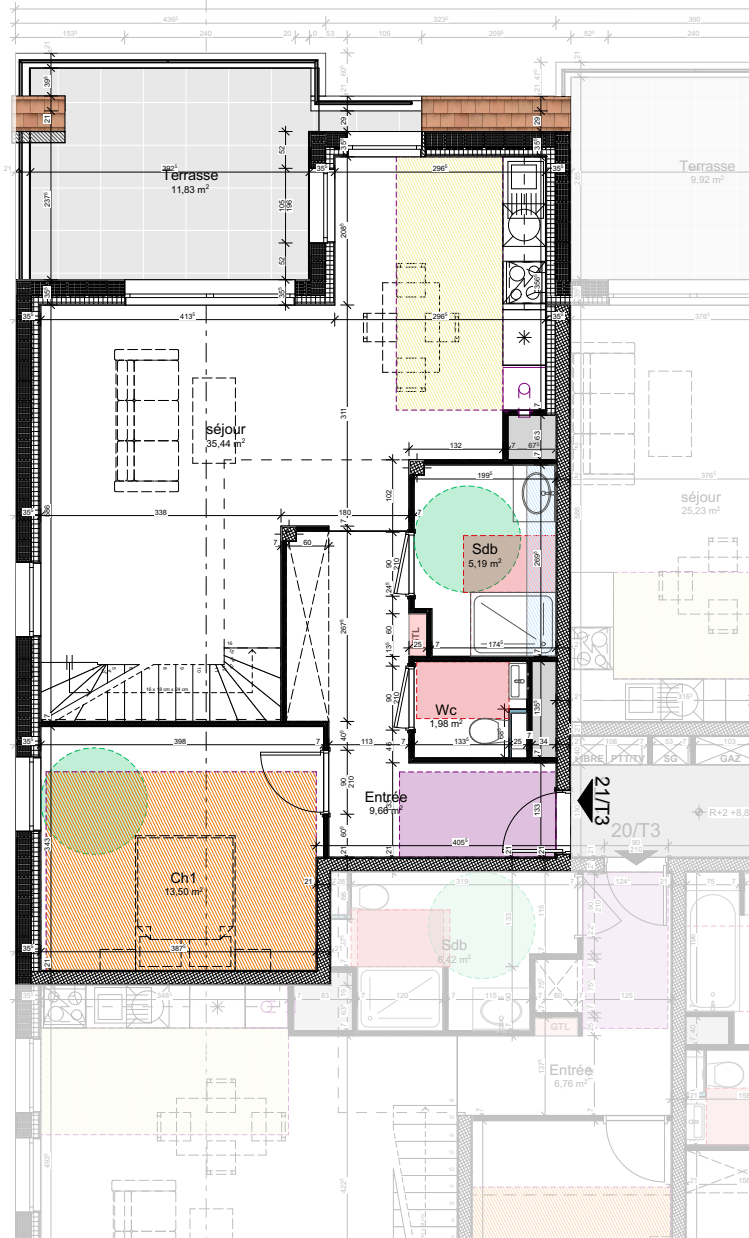

ECONOMIE & MAITRISE D'OEUVRE

SC France
51a, rue de l'ancien Hôpital
57100Thionville
+33 3 82 54 45 73
info@sc-france.fr



**BUREAU D'ETUDES STRUCTURE
- FLUIDES - THERMIQUE**

QUB CONSEIL
6 rue Haute Rive
57000 METZ
schaaf.p@qubconseil.fr
03 87 38 59 60



ASSISTANT MAITRISE D'OUVRAGE

PKI CONSEIL
Patrice Kieffel
57220 EBLANGE
patrice.kieffel@orange.fr

MAITRISE D'OUVRAGE

SCCV La villa du Parc
38 Avenue de Lorraine
57190 FLORANGE
nicolas@conceptimmobilier.fr
mathieu@conceptimmobilier.fr



ARCHITECTE

NirJA
Nicolas JACOB
12 rue du canal,
57700 HAYANGE
contact@nirja-archi.fr



Construction de 22 logements - COM
rue de ranguevaux FAMECK 57290

Titre : C 21

| | | | |
|---------------|---------|------------|-----|
| échelle: | Format: | n° projet: | 108 |
| MODIFICATIONS | | | |
| Index | Date | Classe | |

COM.21